

- 3) **TOPOGRAFIA** – Rilievo e restituzione grafica di fabbricati civili, industriali, storici; rilievi piano altimetrici e tracciamenti in cantiere per opere stradali, acquedotti, fognature, gallerie e ponti, assistenza e misurazioni con la Direzione Lavori per il collaudo dei ponti.

Anni 2011-2012

Committente: **EDILMACO**

Programma di infrastrutturazione nei territori delle Comunità Montane di alta e bassa Val Susa, sistema acquedottistico di Valle 2° lotto, tratto Salbertrand – Bussoleno condotta principale
Per conto della SMAT.

- Rilievi piano altimetrici e tracciamenti della nuova condotta.

Committente: **TRA2RIVI**

Potenziamento del servizio idrico integrato, programma di infrastrutture nei territori delle Comunità Montane alta e bassa Val Susa 3° lotto – serbatoi di accumulo e disconnessione
Per conto della SMAT.

- Rilievi piano altimetrici e tracciamenti per realizzazione dei serbatoi di accumulo.

Committente: **EDIL GABRIELE**

Tracciamento piano altimetrico pista da kart nel Comune di Bruzolo, con rilievo iniziale di inquadramento.

Committente: **Società Immobiliare**

Rilievo e restituzione grafica di fabbricato sito nel comune di Trieste via Foscolo, mq 2.330.

Anni 2010-2012

Committente: **CASTALDO**

Strada di collegamento tra Corso Marche in Torino e la S.S.P. in Collegno con nuovo Ponte sulla Dora.

- Rilievi piano altimetrici per inquadramento delle opere da realizzare e per contabilità volumetrica di movimento terra.
- Tracciamenti piano altimetrici, per realizzazione del nuovo tratto stradale, realizzazione della galleria artificiale e realizzazione del nuovo ponte sulla Dora.

Progetto strategico Rete Stradale ex ANAS ex SS24 adeguamento funzionale tratto Caselletto-Borgone Susa.

- Rilievi piano altimetrici per inquadramento delle opere da realizzare.
- Tracciamenti piano altimetrici, delle varie opere e sistemazioni da eseguire (rotatorie, allargamenti stradali, ponte di attraversamento corso d'acqua).

S.R. 10 "Padana inferiore" intervento di consolidamento strutturale del viadotto al Km 8+900

- Rilievi piano altimetrici per inquadramento delle opere da realizzare.
- Tracciamenti piano altimetrici, per realizzazione della pila provvisoria per deviazione del traffico, e per la realizzazione della spalla del nuovo ponte.

S.P. N° 69 di Quincinetto, variante all'abitato di Baio Dora Comune di Borgofranco d'Ivrea.

- Rilievi piano altimetrici per inquadramento delle opere da realizzare e per contabilità volumetrica di movimento terra.
- Tracciamenti piano altimetrici, per realizzazione del nuovo tratto stradale e per la realizzazione del nuovo ponte di attraversamento sull'Autostrada Torino-Aosta.

Committente: COGEFA

Circonvallazione di Chieri variante di Fontaneto collegamento della S.P. 128 con la S.P. 122 lotto II.

- Rilievi piano altimetrici per inquadramento delle opere da realizzare e per contabilità volumetrica di movimento terra.
- Tracciamenti piano altimetrici, per realizzazione del nuovo tratto stradale, per la realizzazione di un nuovo ponte di attraversamento, per la realizzazione di sotto passi e per la realizzazione di opere di sistemazione, quali rotatorie.

Anni 2010-2011

Committente: MATTIODA – edilizia e costruzioni

SP 156 di Lusernetta: realizzazione della variante tra Bibiana e Lucerna San Giovanni

- Rilievi piano altimetrici per inquadramento delle opere da realizzare.
- Tracciamenti piano altimetrici, per realizzazione del nuovo tratto stradale.

Committente: [TEKINDA - società di ingegneria](#)

Rilievo planoaltimetrico della Borgata Tachier, Sauze D'Oulx per progetto recupero borgata

Committente: [Società Immobiliare](#)

Rilievo e restituzione grafica di unità immobiliari site nel comune di Torino via Nizza, n°74 unità immobiliari, mq 3.735

Committente: [Società Immobiliare](#)

Rilievo e restituzione grafica di unità immobiliari site nel comune di Torino via Millefonti, n°37 unità immobiliari, mq 3.340

Committente: [Società Immobiliare](#)

Rilievo e restituzione grafica di fabbricato sito nel comune di Torino via Madama Cristina, mq 17.050

Committente: [Società Immobiliare](#)

Rilievo e restituzione grafica di fabbricato sito nel comune di Trieste via San Michele, mq 1.870

Committente: [Società Immobiliare](#)

Rilievo e restituzione grafica di fabbricato industriale sito nel comune di Buriasco, mq 3.070 oltre mq 6.890 di cortili

Anno 2009

Committente: [COGEFA](#)

Moncalieri (Leroy Merlin Italia srl) Nuovo edificio commerciale con autorimesse fuori terra.

Committente: [EDILMACO](#)

Sito lotto 56, piattaforma logistica Comune di Rivoli (TO) area a nord della tangenziale

Committente: [COGEFA](#)

Biella. Lavori di adeguamento e messa in sicurezza del reticolo idraulico minore del bacino del Torrente Elvo nei Comuni di Borriana, Cerrione, Gaglianico, Ponderano, Salussola e Sandigliano. D.M. N° 3090 del 18/10/2000 4° stralcio.

Mazzè. Ex S.S.595 adeguamento della sezione stradale, regimazione acque e insatallazione barriere di protezione nel tratto Caluso-Mazzè-Villareggia.

Anni 2008/2010

Committente: COGEFA

IKEA STORE 456 -Collegno e svincolo Pianezza con sotto passo.
Tracciamenti e rilievi piano altimetrici.

IKEA STORE 456 -Tracciamento della viabilità interna.
Tracciamenti e rilievi piano altimetrici.

Anno 2008

Committente: Società Immobiliare

Rilievo e restituzione grafica di unità immobiliari site nel comune di Torino via Roasio n° 14, n°
17 unità immobiliari, mq 1378

Committente: Comune di Firenze

Rilievo e restituzione grafica di unità immobiliari poste in Palagio di Parte Guelfa e Palazzo
Canacci destinate a biblioteca, uffici comunali e museo, site nel comune di Firenze mq 6000 –

Committente: Società Immobiliare

Rilievo e restituzione grafica di unità immobiliari site nel comune di Torino via Pamparato n° 14
unità immobiliari, mq 1300

Committente: Società Immobiliare

Rilievo e restituzione grafica di unità immobiliari site nel comune di Moncalieri via Vittime del
Vajont n°18, mq 5000

Committente: Professionista

Rilievo e restituzione grafica di complesso immobiliare a destinazione commerciale, produttiva
e servizi, site nel comune di Torino via Egeo/corso Dante, mq 30.000

Anno 2007

Committente: Società CO.GE.FA. S.p.A.

Rilievi e tracciamenti per la realizzazione del nuovo ponte stradale sul canale Cavour nel
comune di Chivasso, Località Coppina.

Committente: Professionista

Rilievo plano-altimetrico e restituzione grafica del fabbricato a destinazione residenziale, della superficie di circa mq 950, sito in Oulx (TO).

Committente: Società Immobiliare

Rilievo e restituzione grafica di unità immobiliari site nel comune di Trieste:

UBICAZIONE	UNITA' IMMOBILIARI	MQ
Via Rossetti n. 26	20	1913.89
Via C. Cumano n. 2	30	7850.53
Via Mazzini n. 11	16	1931.14

Committente: Società ENEL DISTRIBUZIONE S.p.A.

- Rilievo plano-altimetrico nel comune di Caselle (TO), redazione di tavola progettuale della linea con planimetrie, sezioni e profili per il posizionamento di linea interrata di 579 m.
- Rilievo plano-altimetrico nel comune di Giaglione (TO), redazione di tavola progettuale della linea con planimetrie, sezioni e profili per il posizionamento di linea interrata di 668 m.
- Rilievo plano-altimetrico nel comune di Roure (TO), redazione di tavola progettuale della linea con planimetrie, sezioni e profili per il posizionamento di linea aerea di 723 m.

Anno 2006

Committente: Società CO.GE.FA. S.p.A.

Agenzia Torino 2006 - Rilievi e tracciamenti per intervento di ripristino e sistemazione del corpo stradale Ex S.S. 589 dei laghi di Avigliana in località ex cava Sada in comune di Avigliana.

Committente: Società METRO NIZZA S.c.a.r.l.

Ministero delle infrastrutture e dei trasporti. Regione Piemonte. Comune di Torino. G.T.T.

Rilievi (sottoservizi, has-built, cantierizzazione, stato avanzamento lavori).

Monitoraggi (fabbricati prospicienti l'area dei lavori e delle strutture di galleria). Tracciamenti

plano-altimetrici (spostamento dei sottoservizi, micro e medio pali, pozzi di ventilazione e di accesso alla galleria, galleria artificiale in modalità Cut&Cover) per il prolungamento della metropolitana automatica di Torino, Linea 1 - Tratta Porta Nuova - Marconi. (pratica in corso).

Committente: Società S.I.T.A.F.

Società Italiana Traforo Autostradale del Frejus, A32 Torino - Bardonecchia.

Rilievi dello stato di avanzamento della galleria.

Completamento del canale di scarico della variante alla S.S. dei laghi di Avigliana - lotti 1 e 2.

Canale principale, galleria naturale con scavo convenzionale.

Committente: Società ENEL DISTRIBUZIONE S.p.A.

- Rilievo plano-altimetrico nel comune di Royeres - Bardonecchia (TO), redazione di tavola progettuale della linea con planimetrie, sezioni e profili per il posizionamento di linea aerea di 97 m.
- Rilievo plano-altimetrico nel comune di San Secondo di Pinerolo (TO), redazione di tavola progettuale della linea con planimetrie, sezioni e profili per il posizionamento di linea interrata di 158 m.
- Rilievo plano-altimetrico nel comune di Trana (TO), redazione di tavola progettuale della linea con planimetrie, sezioni e profili per il posizionamento di linea aerea di 175 m.

Committente: Società Immobiliare

Rilievo e restituzione grafica di n. 22 unità immobiliari site nel comune di Trieste, Via Madonnina n. 11, per un totale di mq 2094.

Anno 2005

Committente: Società CO.GE.FA. S.p.A.

Comitato per l'organizzazione dei XX Giochi Olimpici Invernali - Torino 2006.

Rilievi e tracciamenti per l'esecuzione dei parcheggi e dei piazzali temporanei in Pragelato (TO) Località La Ruà, Pragelato (TO) Località Granges (trampolini), Pragelato (TO) Località Plan, Sestriere (TO) Località Borgata (sci alpino). (terminato nel 2006)

Committente: Società ENEL DISTRIBUZIONE S.p.A.

- Rilievo plano-altimetrico nel comune di Cesana Torinese (TO), redazione di tavola progettuale della linea con planimetrie, sezioni e profili per il posizionamento di linea aerea di 211 m.
- Rilievo plano-altimetrico nel comune di Sant'Antonino-Vaie (TO), redazione di tavola progettuale della linea con planimetrie, sezioni e profili per il posizionamento di linea interrata di 286 m.
- Rilievo plano-altimetrico nel comune di Giaglione (TO), redazione di tavola progettuale della linea con planimetrie, sezioni e profili per il posizionamento di linea aerea di 187 m.
- Rilievo plano-altimetrico nel comune di Bardonecchia (TO), redazione di tavola progettuale della linea con planimetrie, sezioni e profili per il posizionamento di linea interrata di 118 m.

Anno 2004

Committente: Società Immobiliare

Rilievo e restituzione grafica di unità immobiliari site nel comune di Trieste:

UBICAZIONE	UNITA' IMMOBILIARI	MQ
Via Mauroner n. 10-12	20	1286.75
Via Molino a Vento n. 33	23	1173.61
Via Oberdorfer n. 6	21	898.6
Via Della Concordia n. 27	24	1091.31
Via Luciani n. 14-16-18	27	1322.36
Via Boccaccio n. 11	1	37.63

Committente: Società CO.GE.FA. S.p.A.

XX Giochi Olimpici Invernali - Agenzia Torino 2006. Rilievi e tracciamenti nel comune di Perosa Argentina (P.K. 53+861 - P.K. 58+725).

Rilievi e tracciamenti nel comune di Pragelato (P.K. 78+107 - P.K. 88+000)

Intervento di ammodernamento e messa in sicurezza della sede viaria della S.R. 23 del "Sestriere" da Perosa Argentina a Cesana Torinese. (terminato nel 2006)

Committente: Professionista

- Rilievo plano-altimetrico e restituzione grafica dei fabbricati, della superficie di circa mq 2.350, dell'ex scalo ferroviario "Vanchiglia" di Torino.
- Rilievo e restituzione grafica di fabbricato sito in Torino Corso Novara angolo Via Bologna, di proprietà comunale, dalla superficie di mq 23.000, sede del Comitato Olimpico Torino 2006.

Anno 2003

Committente: Società ESAGON s.a.s.

Collaborazione con società per il rilievo e il tracciamento della diramazione autostradale Orbassano – Pinerolo.

Committente: Società SIMTEC s.a.s.

- Rilievo e restituzione grafica di edificio – sede dell'ex tribunale di Torino – denominato "Palazzo Mazzonis", sito in Torino.
- Rilievo e restituzione grafica di edificio sede del "Museo della montagna", sito in Torino.
- Rilievo e restituzione grafica di piano interrato e di tutte le centrali termiche, facenti parte del fabbricato "Cottolengo" sito in Biella.
- Rilievo e restituzione grafica di centrali termiche, facenti parte del fabbricato "Cottolengo" sito in Torino.
- Rilievo e restituzione grafica della chiesa " Santa Croce" sita in Torino.

Committente: Società Immobiliare

Rilievo e restituzione grafica di unità immobiliari site nel comune di Trieste:

UBICAZIONE	UNITA' IMMOBILIARI	MQ
Via Economo n. 2	18	2373.10
Via D'Azeglio n. 2	1	88.01
Via Matteotti n. 52	2	15.81
Via Barison n. 5	4	204.45
Via Resson n. 6	3	279.22

Via Scussa n. 5	11	535.16
Via Luciani n. 12	10	553.04
San Francesco n. 38	1	167.69
Via Risorta n. 5	1	101.93
Via Toti n. 7	3	202.95
Piazza Garibaldi n. 4	1	257.55
Salita Promontorio n. 3	6	125.11
Via Ginnastica n. 16	5	259.72
Via Vespucci n. 6	4	232.51
Via Toti n. 2	31	1619.97
Strada Di Fiume n. 32	1	98.16
Via Ginnastica n. 62	1	36.58
Viale XX Settembre n. 90/92	1	279.56
Via Oriani n. 2	15	2275.23
Via Udine n. 25	24	2408.41
Via Frausin n. 22	7	294
Via Ginnastica n. 62	1	36.58
"Monfalcone Via Giarette"	1	45.12
Via Del Pratello n. 9/11	33	1545.16
Via Toti n. 4	24	1941.16
Via Belpoggio n. 10	27	2012.65
Via Della Guardia n. 52	1	272.78
Salita Promontorio n. 10	1	17.92
Via Dei Bonomo n. 19	4	350.53
Via Dei Giuliani n. 31	14	1285.13
Via Dei Gradi n. 1	6	168.29
Via Caprin n. 17	10	658.48
Via Del Pozzo n. 22	2	94.34

Committente: Professionista

Rilievo e restituzione grafica di edificio industriale – denominato “DEA”, sito in Moncalieri dalla superficie di 6.000 mq circa.

Anno 2002

Committente: Professionisti

- Rilievo e restituzione grafica di edificio a carattere storico dalla superficie di mq 2.700, sito in Milano Via Nirone.
- Rilievo e restituzione grafica della caserma “Ferrucci”, sede della Guardia di Finanza, della superficie di mq 6.800, sita a Pontechiasso – Como.

Anno 2001

Committente: Società Immobiliare

- Rilievo e restituzione grafica di complesso immobiliare dalla superficie di mq 6.000 circa sito in Asti Via XX Settembre.
- Rilievo e restituzione grafica di complesso immobiliare dalla superficie di mq 2.500 circa, composto da 44 unità immobiliari sito in Moncalieri Via Mirafiori.
- Rilievo e restituzione grafica di albergo, della superficie di mq 1.950, sito in Bussana – Sanremo.

Anno 1999

Committente: Professionista

Rilievo e restituzione grafica di complesso immobiliare sito in Saluzzo Via Spielberg angolo via Savio per Piano di Recupero, della superficie di mq 980.

DOCUMENTAZIONE FOTOGRAFICA

Società SIMTEC s.a.s.

Chiesa "Santa Croce" sita in Torino

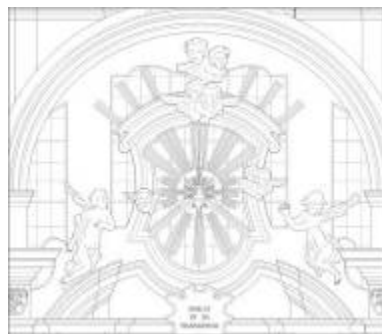

"Palazzo Mazzonis", ex tribunale di Torino

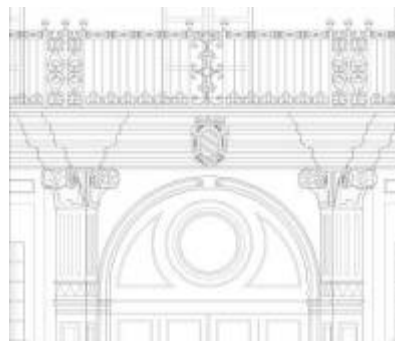

"Museo della montagna", sito in Torino



"Cottolengo" sito in Biella



Società STUDIO 32 ARCHITETTI ASSOCIATI BIANCO BISTRATTIN

Edificio a carattere storico,
sito in Milano Via Nirone



Caserma "Ferrucci", sede Guardia di Finanza,
sita a Pontechiasso - Como



Società METRO NIZZA S.c.a.r.l. - G.T.T.

Metropolitana automatica di Torino, Linea 1 - Tratta Porta Nuova - Marconi



Società CO.GE.FA. S.p.A.

Avigliana, località ex cava Sada



Chieri, collegamento della S.P. 128 con la S.P.122 Lotto II



Moncalieri, Leroy Merlin



Società SI.TA.F.

Galleria Avigliana



Società CASTALDO S.p.A.

Collegno, località Viale Certosa



Quincinetto, S.P. n.69 variante all'abitato di Baio Dora



Pino Torinese, S.R. 10 "Padania Inferiore"



Arch. DAL DEGAN ROBERTO

Fabbricati ex scalo ferroviario
"Vanchiglia" di Torino



Fabbricato di proprietà comunale
in Torino Corso Novara angolo Via Bologna



Società ENEL DISTRIBUZIONE S.p.A.



Giaglione



Roure



Trana

